

- เมนูชำระภาษี ประชาชนสามารถแจ้งชำระภาษีได้ผ่านเมนูนี้

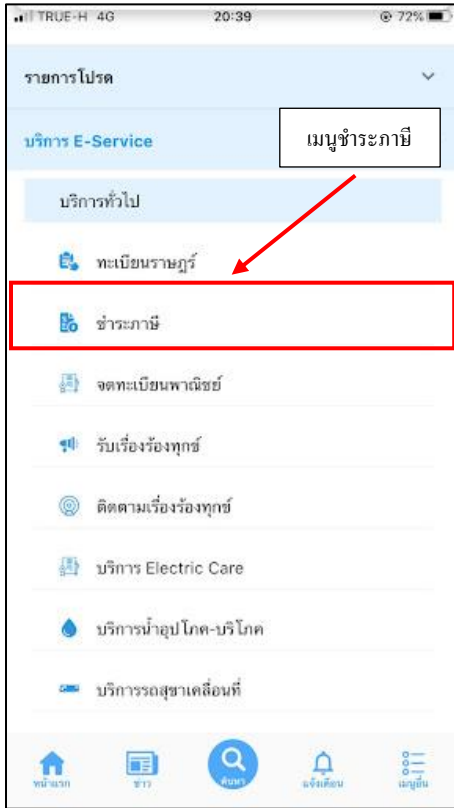

ระบบชำระภาษีจะมี 3 ฟอรมที่รูปแบบเหมือนกัน

ขอยกตัวอย่าง การกรอกแบบสอบถามยอดภาษีบำรุงท้องที่

เมื่อผู้รับบริการ คลิกการกรอกแบบสอบถามยอดภาษีบำรุงท้องที่ จะแสดงแบบฟอร์ม เพื่อให้กรอกข้อมูลให้ครบถ้วน และระบุพิถัด แล้ว**คลิกสอบถามยอด** ดังภาพ

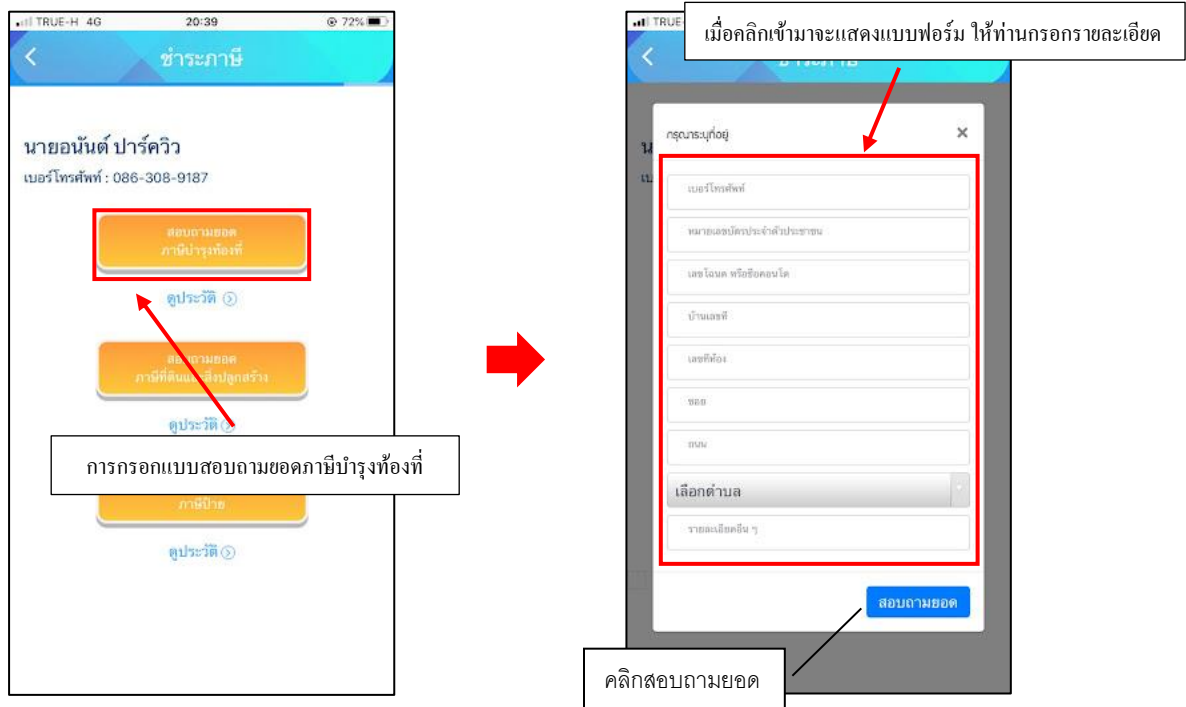

เมื่อคลิกสอบถามยอดแล้ว ข้อมูลจะส่ง ไปยังเจ้าหน้าที่ จะแสดงดังนี้



เมื่อส่งข้อมูลไปให้เจ้าหน้าที่แล้ว ผู้รับบริการสามารถติดตามการแจ้งชำระ ผ่านทางปุ่ม ดูประวัติ ได้



ระบบจะแสดงข้อมูลสถานะของผู้รับบริการ ดังภาพ

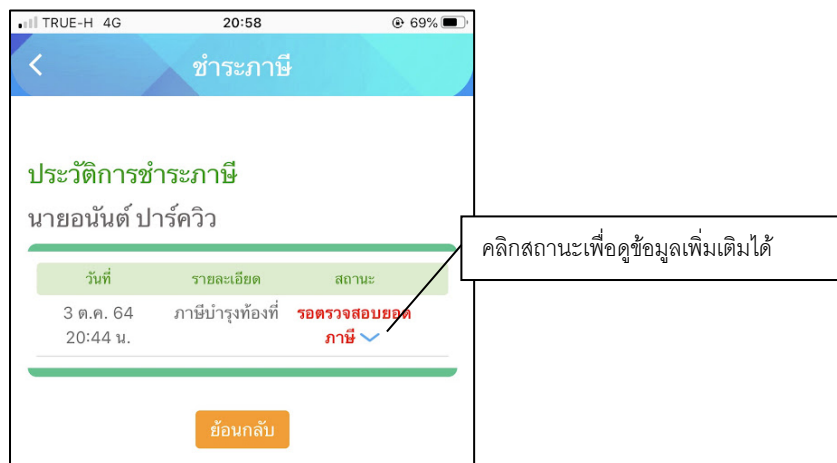

## การตรวจสอบสถานะของผู้รับบริการ

เมื่อมีการดำเนินการจากเจ้าหน้าที่ ระบบจะแจ้งไปยังผู้รับบริการ

ผู้รับบริการสามารถติดตามสถานะ การแจ้งยอดการชำระ ดังภาพ

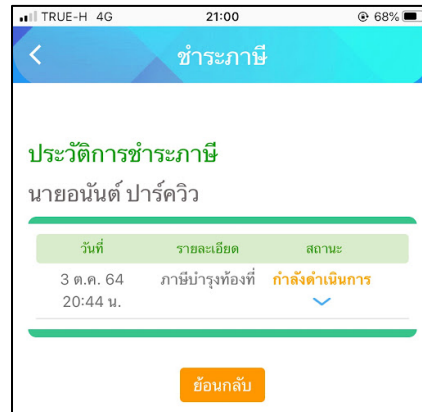

## ระบบแจ้งสถานะ แจ้งยอดการชำระ

เมื่อเจ้าหน้าที่มีการแจ้งสถานะเรียบร้อยแล้ว ระบบจะแจ้งยอดที่ต้องชำระ ดังภาพ

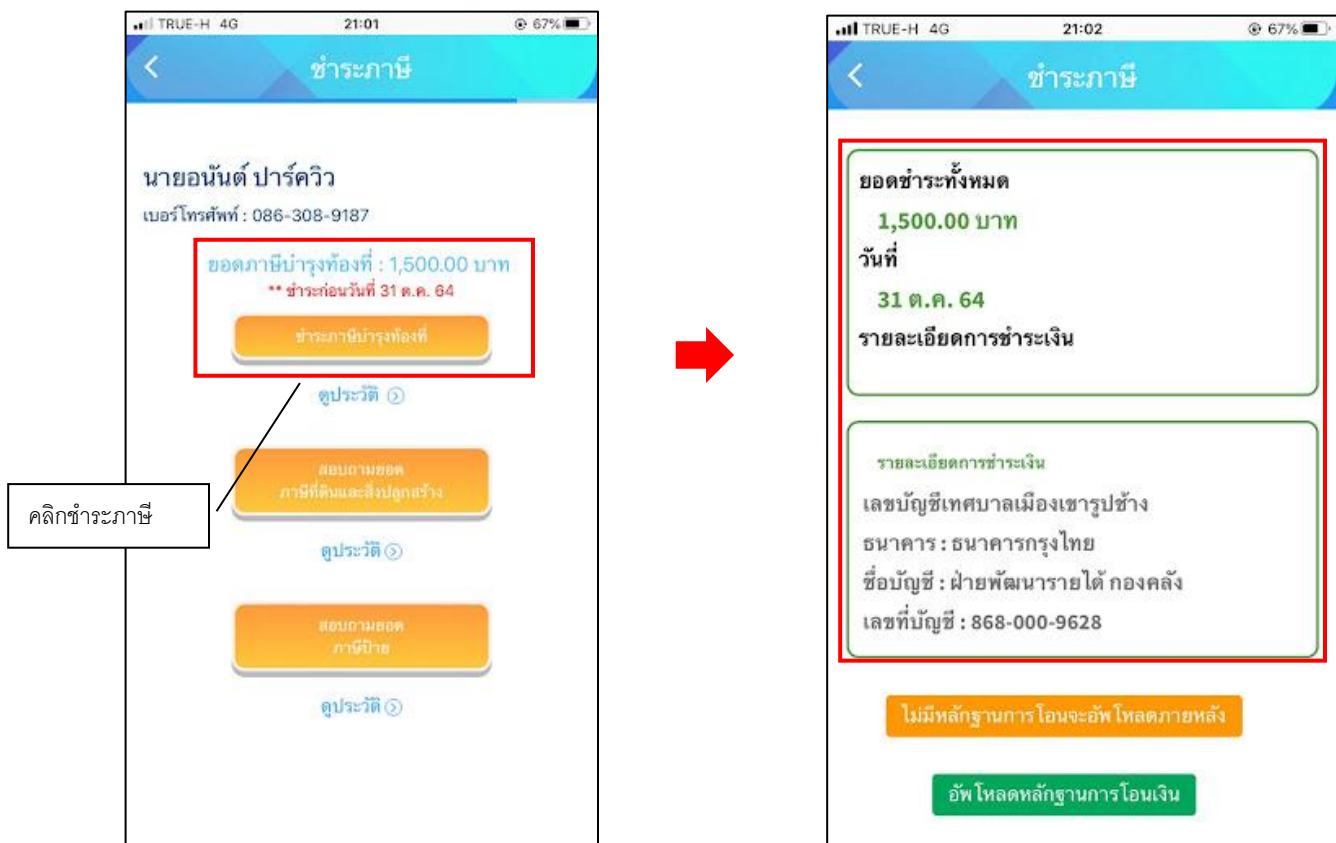

แจ้งชำระค่าบริการ เมื่อผู้รับบริการแจ้งชำระค่าบริการแล้ว กดที่ปุ่ม อัปโหลดหลักฐานการโอน

หลังจากอัปโหลดหลักฐานการโอน เมื่อผู้รับบริการแจ้งชำระค่าบริการแล้ว ระบุรายละเอียด แล้วคลิกตกลง ดังภาพ

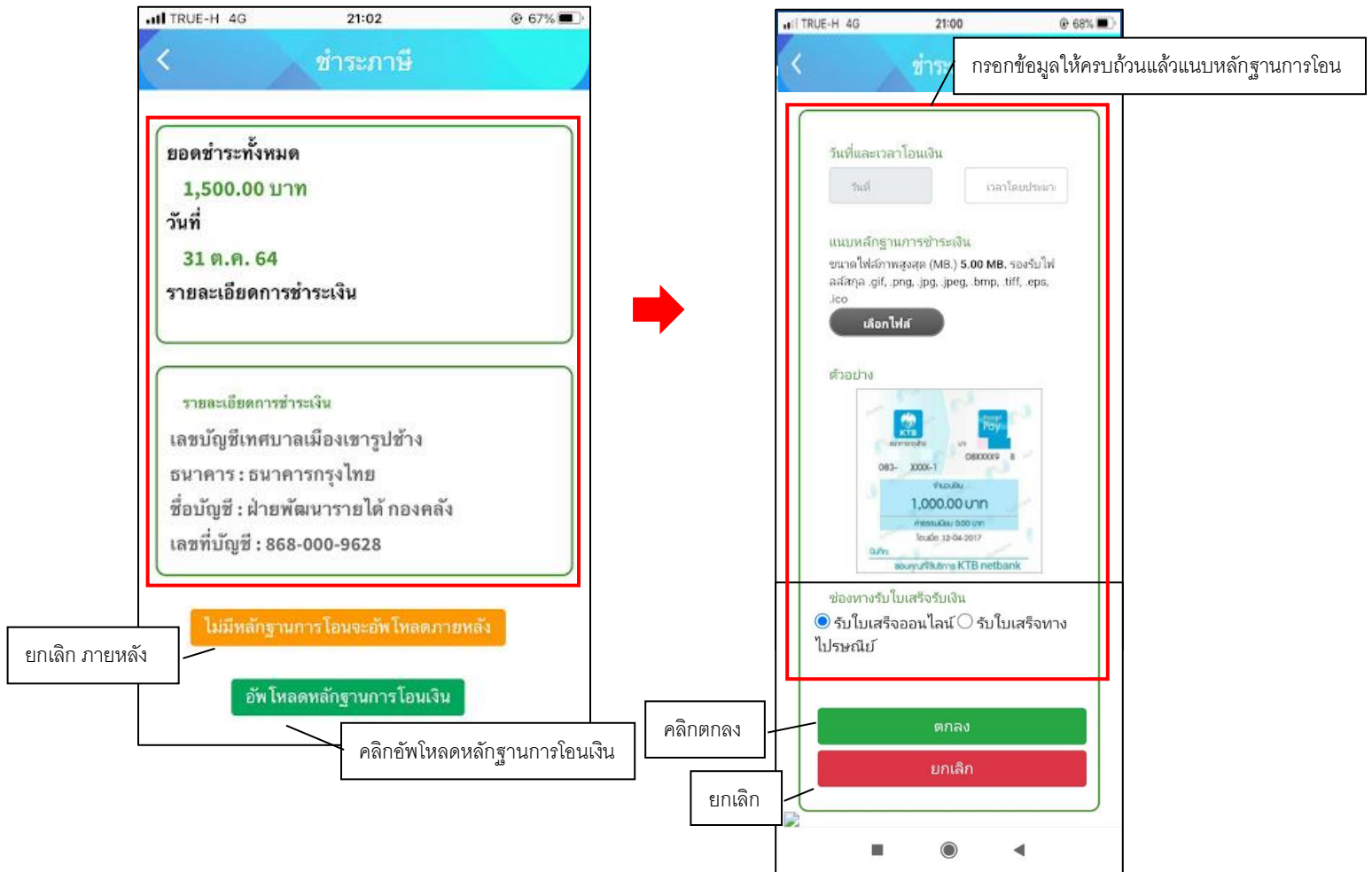

จากนั้นกรุณารอเจ้าหน้าที่ตรวจสอบ

แจ้ง โอนเงินเรียบร้อยแล้ว กรุณา  
รอการตอบกลับจากเจ้าหน้าที่  
ผ่านทางเว็บไซต์ และสามารถรับ  
ใบเสร็จจออนไลน์ผ่านทางเว็บไซต์  
ได้ที่เมนู ตรวจสอบ/ชำระภาษี > ดู  
ประวัติ 1-2 วันทำการ หรือ โทร  
สอบถามได้ที่ 074-302555

OK

### แจ้งการตรวจสอบยอดชำระจากเจ้าหน้าที่

เมื่อมีการดำเนินการจากเจ้าหน้าที่ ระบบจะแจ้งไปยังผู้รับบริการ ว่าเจ้าหน้าที่ดำเนินการเสร็จสิ้น ดังภาพ

